

## راهنمای ارتباط با شبکه‌ی کافی‌نت دانشگاه در Windows XP از طریق VPN

۱- در Control Panel روی Network Connections دو بار کلیک کنید.

۲- از منوی File گزینه‌ی New Connection را انتخاب کنید:

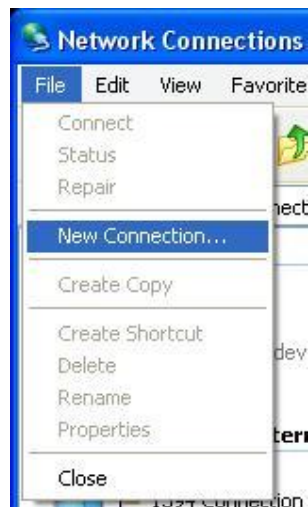

۳- در پنجره‌ی New Connection Wizard روی دکمه‌ی Next کلیک کنید:

۴- در مرحله‌ی **New Connection Type** گزینه‌ی **Connect to the network at my workplace** را انتخاب نموده و روی دکمه‌ی **Next** کلیک کنید:

۵- در مرحله‌ی بعد **Virtual Private Network connection** را انتخاب کرده و سپس روی دکمه‌ی **Next** کلیک کنید:

۶- در مرحله‌ی Connection Name یک نام دلخواه را در جعبه‌متن Company Name وارد کنید (برای مثال: IAUS Internet Café) و سپس روی دگمه‌ی Next کلیک کنید:

۷- در مرحله‌ی Public Network گزینه‌ی Do not dial the initial connection را انتخاب و روی دگمه‌ی Next کلیک کنید:

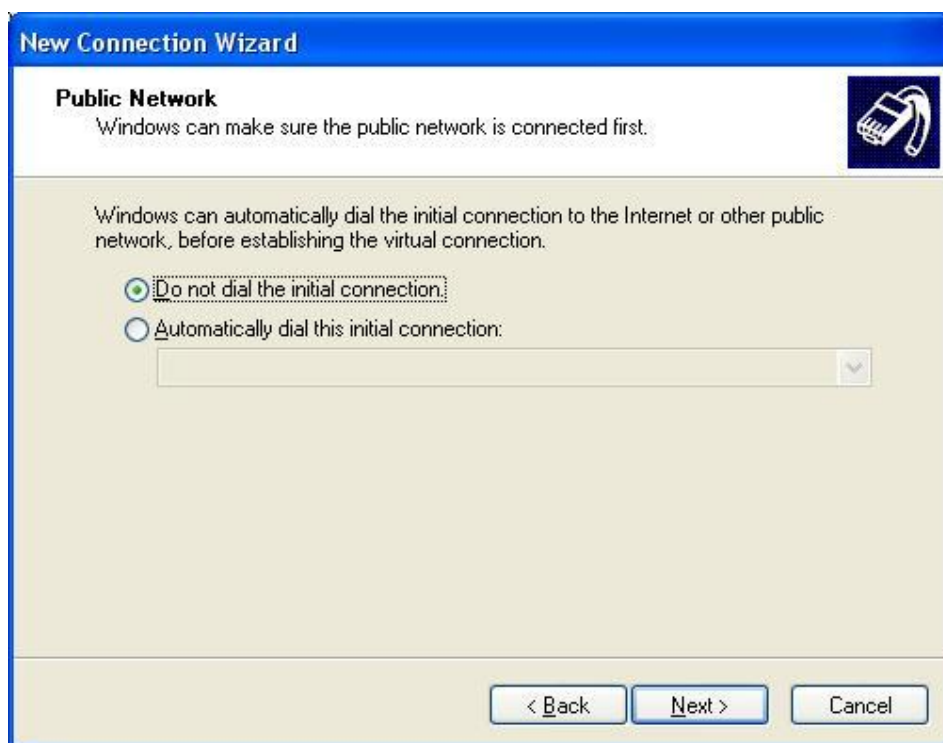

۸- در مرحله‌ی VPN Server Selection نشانی اینترنتی 172.28.28.1 را در جعبه‌متن Host name or IP address وارد نموده و روی دگمه‌ی Next کلیک کنید:

۹- در مرحله‌ی Connection Availability روی دگمه‌ی Next کلیک کنید:

۱۰- در صفحه‌ی پایانی Wizard چنانچه مایل هستید که یک شمایل میان‌بر در صفحه‌ی Desktop شما قرار گیرد، گزینه‌ی Add a shortcut to this connection to my desktop را علامت زده و دگمه‌ی Finish را کلیک کنید:

۱۱- بعد از پایان مراحل Wizard، پنجره‌ی ورود به شبکه باز می‌شود. روی دگمه‌ی Properties کلیک کنید:

۱۲- در پنجره‌ی IAUS Internet Café Properties صفحه‌ی Security را انتخاب کنید. مطابق شکل زیر علامت گزینه‌ی Require data encryption را بردارید و روی دگمه‌ی Ok کلیک کنید:

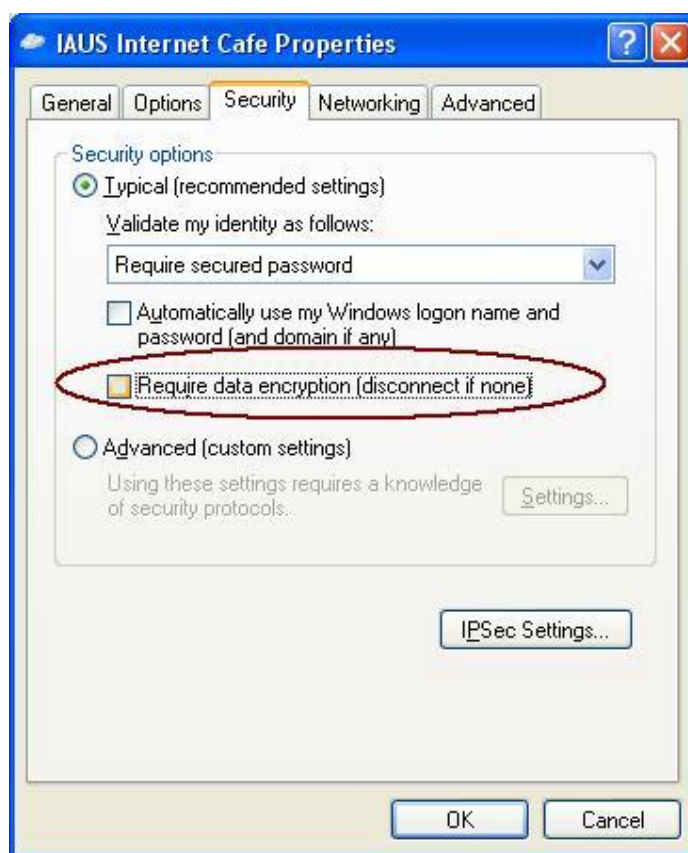

۱۳- در پنجره‌ی Connect نام کاربر و اسم رمز خود را وارد کرده و دگمه‌ی Connect را کلیک کنید:

اگر نام کاربر و اسم رمز شما صحیح باشد، به شبکه‌ی کافی‌نت دانشگاه مرتبط شده و از آن طریق می‌توانید از شبکه‌ی اینترنت استفاده کنید.  
\* برای کسب اطلاع از وضعیت حساب کاربری خود، می‌توانید نشانی زیر را در مرورگر وارد کنید و سپس با استفاده از نام کاربر و اسم رمز خود، باقیمانده‌ی اعتبار خویش را ملاحظه نموده و یا اسم رمز خود را تغییر دهید:

<http://www.iaus-ic.local/>